

Andamento das obras no Campus Paraíso da UFLA

O Campus Paraíso da Universidade Federal de Lavras (UFLA), localizado em São Sebastião do Paraíso, representa uma expansão estratégica da instituição no sudoeste de Minas Gerais. Em pleno funcionamento desde sua inauguração em 2022, o campus já abriga cursos de graduação, atividades de pesquisa e extensão, além de contar com estrutura física consolidada que inclui pavilhão de aulas e laboratórios. Paralelamente, diversas obras estão em andamento para ampliar ainda mais sua infraestrutura e potencial de atendimento à comunidade acadêmica e regional.

Inaugurado em 2022, o campus nasceu a partir de um esforço conjunto entre a UFLA, o governo federal e a comunidade local, que visavam a criação de um polo de



Figura 1: Imagem do Campus Paraíso no dia da sua inauguração.

desenvolvimento econômico, tecnológico e social na área.

A escolha de São Sebastião do Paraíso para sediar um campus da UFLA foi estratégica, considerando o potencial agrícola da região e a necessidade de formação de mão de obra qualificada para atender às demandas do setor. A cidade já possuía uma tradição agrícola forte, especialmente no cultivo de café, e a presença de um campus da UFLA vem fortalecendo essa vocação, proporcionando cursos e pesquisas que dialogam diretamente com as necessidades locais.

Atualmente, o campus possui um pavilhão de aulas em funcionamento, galpões com laboratórios, gabinetes docentes, campo de futebol e quadra multiuso. Essas estruturas já permitem o adequado andamento das atividades acadêmicas. Além disso, novas obras estão sendo executadas — ou em processo de retomada — para enriquecer ainda mais o ambiente universitário, como os prédios das Engenharias e da Biblioteca, o Centro de Convivência e Inovação eo Anfiteatro.

1) CENTRO DE CONVIVÊNCIA E INOVAÇÃO

O Centro de Convivência e Inovação da Universidade Federal de Lavras (UFLA), no campus de São Sebastião do Paraíso (SSP), está sendo desenvolvido como um espaço estratégico para integrar a comunidade universitária e fomentar a inovação. Com um investimento superior a R\$ 8,5 milhões, a maior parte dos recursos é oriunda de uma parceria com o Governo de Minas Gerais. O centro será destinado tanto à convivência social quanto ao desenvolvimento de atividades voltadas para o empreendedorismo, a criatividade e a troca de conhecimentos, contribuindo de forma significativa para o fortalecimento da infraestrutura de inovação no campus. As obras estão em andamento e o espaço promete ser um marco no apoio a iniciativas acadêmicas, culturais e tecnológicas na região.

As obras foram retomadas em dezembro de 2023, com previsão de conclusão para julho de 2025. O projeto está sendo executado com o apoio do Ministério da Educação e representa um importante avanço na ampliação dos espaços de apoio às atividades universitárias

A seguir podem ser visualizadas o projeto do centro, assim como as fotos da obra em andamento.



Figura 2: Mapa do Centro de Convivência do Campus Paraíso.



Figura 3: Evolução das obras do Centro de Convivência e Inovação, Campus Paraíso. Imagem de 2023 (à esquerda) e imagem de setembro de 2024 (à direita).

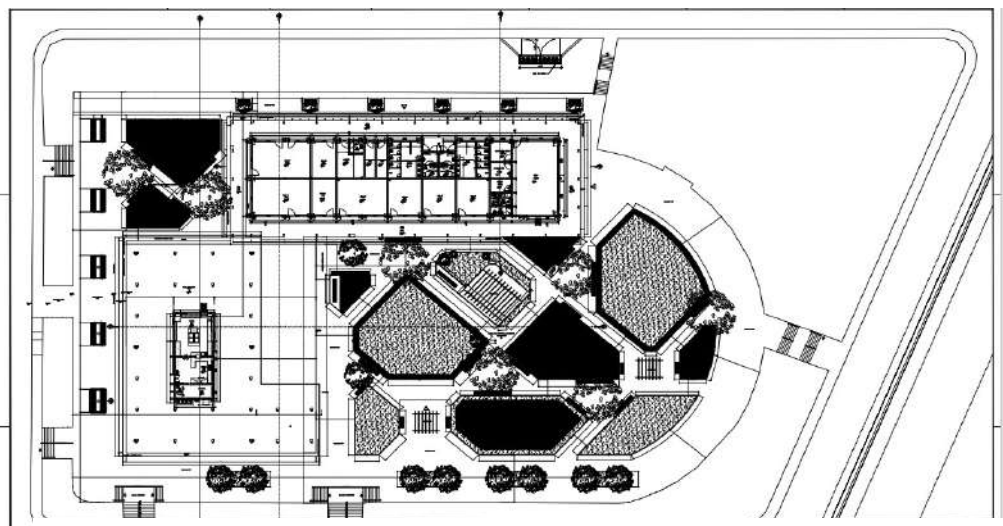

Figura 4: Evolução das obras do Centro de Convivência e Inovação, Campus Paraíso. Imagens de maio de 2025.

A Universidade Federal de Lavras (UFLA), por meio do Campus São Sebastião do Paraíso, retoma em 2025 a construção do remanescente do Prédio das Engenharias, um projeto estratégico para o fortalecimento do ensino, da pesquisa e da extensão na área tecnológica. A obra havia sido paralisada após a falência da empresa vencedora da licitação anterior e agora será executada com novo planejamento e aporte financeiro.

Com investimento total de R\$ 17.058.623,09, a construção está localizada no Campus Paraíso e conta com recursos do Ministério da Educação. O novo cronograma iniciou as atividades em 13 de fevereiro de 2025, com conclusão estimada

para fevereiro de 2027. Essa estrutura será essencial para o fortalecimento dos cursos de engenharia e para o atendimento de demandas práticas e acadêmicas da comunidade estudantil



Figura 5: À esquerda, projeto do Prédio das Engenharias; à direita, imagens das obras do prédio em maio de 2025, no Campus Paraíso.

BIBLIOTECA

A construção do remanescente do prédio da Biblioteca, uma estrutura fundamental para o suporte às atividades acadêmicas, de pesquisa e de extensão da Universidade Federal de Lavras (UFLA), integra o Novo PAC e conta com recursos do Ministério da Educação. A obra representa um importante avanço na reestruturação da infraestrutura universitária.

Com investimento total de R\$ 2.954.739,57, o prédio está localizado no Campus Paraíso da UFLA. As obras foram retomadas em 17 de fevereiro de 2025, com conclusão prevista para 12 de fevereiro de 2026. A iniciativa reforça o compromisso da UFLA e do Governo Federal com a valorização do ensino superior público e com a promoção de melhores condições de estudo e trabalho para toda a

comunidade acadêmica. Com ambientes planejados para estudo individual e em grupo, acervo físico e digital, a nova Biblioteca será um espaço fundamental para o apoio ao aprendizado e à pesquisa.



Figura 6: Obras do prédio da Biblioteca, com vista lateral na foto à esquerda e vista frontal na foto à direita. Campus Paraíso. Imagens de maio de 2025.

3) ANFITEATRO

O Anfiteatro do Campus Paraíso da UFLA faz parte do projeto de expansão das instalações do campus em São Sebastião do Paraíso. Essa estrutura está sendo desenvolvida para proporcionar um espaço adequado para eventos acadêmicos,

culturais e interdisciplinares, como palestras, seminários e conferências, além de servir como ponto de integração entre alunos e docentes. Com capacidade prevista para atender a um grande número de participantes, o anfiteatro ampliará significativamente as possibilidades de integração entre ensino, cultura e extensão no campus.

Atualmente, a obra está paralisada em razão da falência da empresa responsável pela execução do projeto inicialmente. No entanto, a Universidade Federal de Lavras está concentrando esforços para viabilizar sua retomada o mais breve possível, garantindo a continuidade dessa importante iniciativa para a comunidade acadêmica e para o fortalecimento das atividades institucionais no campus.



Figura 7: Estrutura do Anfiteatro do Campus Paraíso, o qual está em construção.

CONSIDERAÇÕES FINAIS

As obras em andamento no Campus Paraíso da UFLA refletem o compromisso da Universidade com a interiorização do ensino superior público, gratuito e de qualidade. Ao mesmo tempo em que as estruturas existentes sustentam atividades acadêmicas plenas, os novos investimentos projetam um futuro ainda mais promissor para a formação de profissionais e o desenvolvimento regional.